

La confianza EMPRESARIAL

EXPECTATIVAS 4. TRIMESTRE 2021

Departamento de Estudios LABORAL Kutxa



LABORAL
kutxa

EXPECTATIVAS 4. TRIMESTRE 2021



0 ENTORNO

La encuesta de Confianza Empresarial de Laboral Kutxa a empresas de la Comunidad Autónoma con el objetivo de pulsar sus expectativas de cara al **cuarto trimestre de 2021** muestra una mejoría consolidando los resultados del trimestre previo.

Comenzando con las expectativas de las empresas en relación al ENTORNO ECONÓMICO, el 39,0% considera que mejorará con respecto al trimestre actual por lo que predomina una visión optimista acerca de la evolución de la economía.

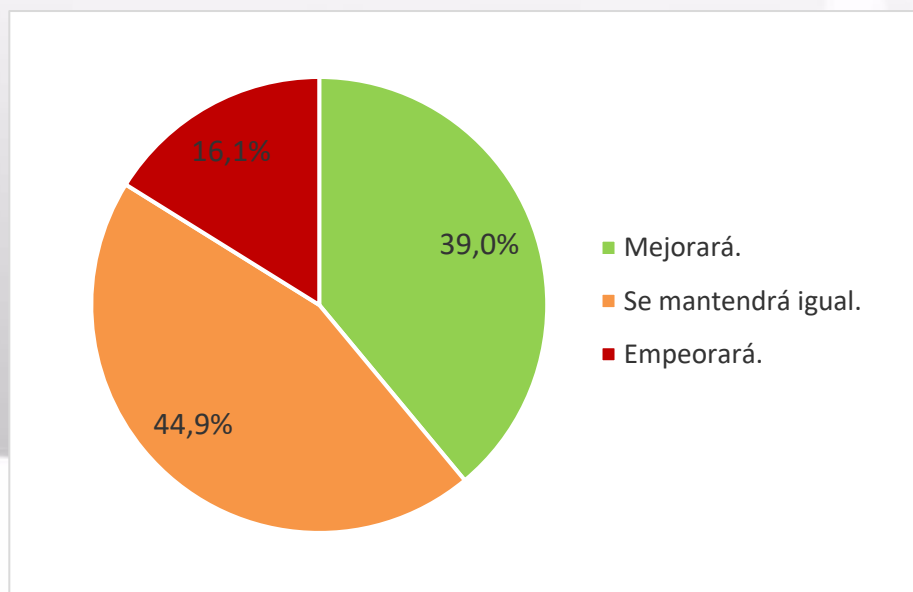

1 | FACTURACIÓN

Las previsiones de las empresas en cuanto a FACTURACIÓN son optimistas de cara al **cuarto trimestre de 2021**. Concretamente, el 35,4% de las empresas encuestadas consideran que la facturación mejorará; siendo el 51,6% las que estiman que será similar, frente al 13,0% que consideran que empeorará.

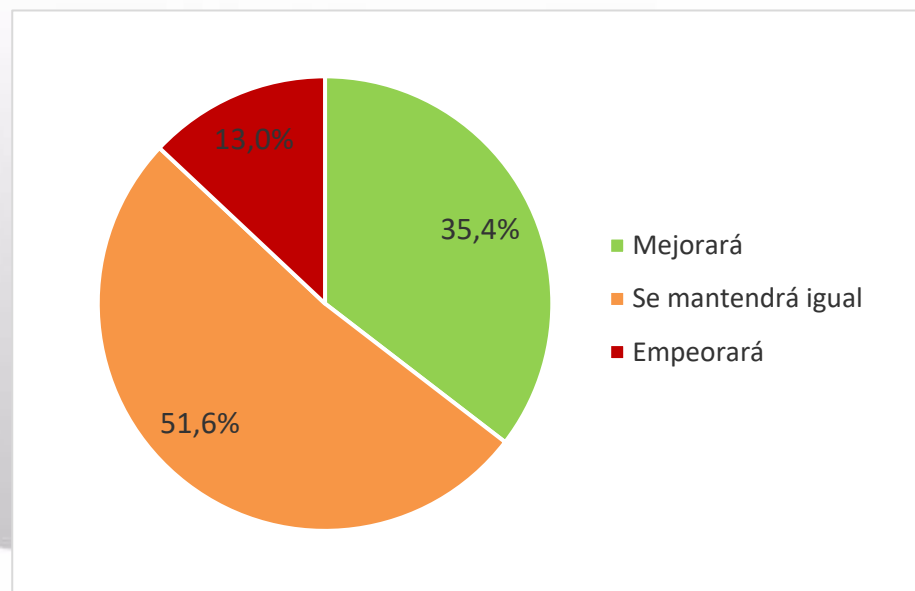

2 ACTIVIDAD

En coherencia con el indicador previo, ante la previsible evolución de la ACTIVIDAD durante el **cuarto trimestre de 2021**, el 29,1% considera que ésta mejorará frente a un 15,4% que espera que empeorará. El restante 55,5% de la muestra cree que la actividad se mantendrá igual.

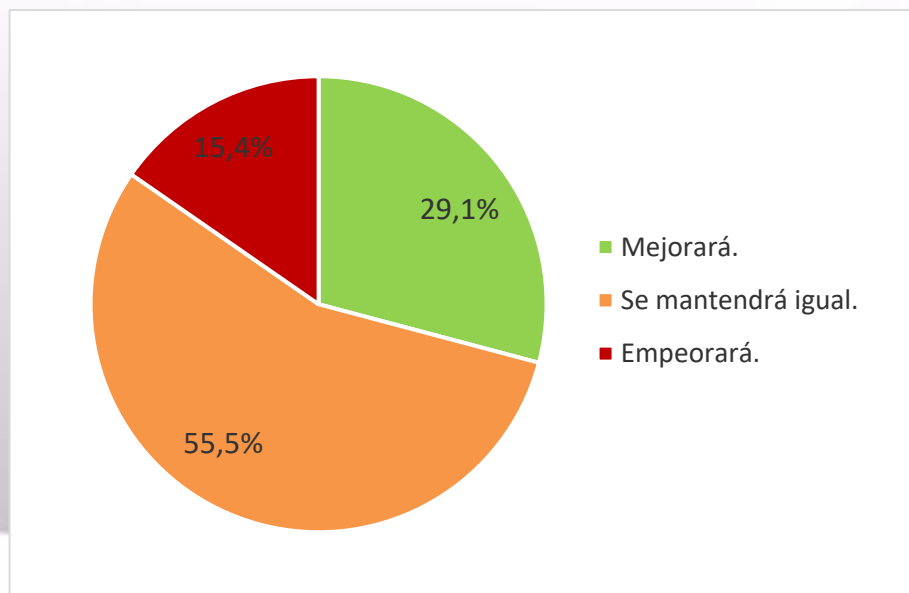

3 | PEDIDOS

La duda que surge inmediatamente es el comportamiento de las claves sobre las que sustentan las expectativas de facturación y actividad, es decir, las cantidades vendidas y los precios. En este sentido, los resultados apuntan a una probable subida de ambos. Tal y como podemos ver en la figura que se presenta a continuación, el 31,5% de los encuestados esperan que el volumen se incremente y el 14,2% que empeore, frente al 54,3% que piensan que será similar al trimestre actual.

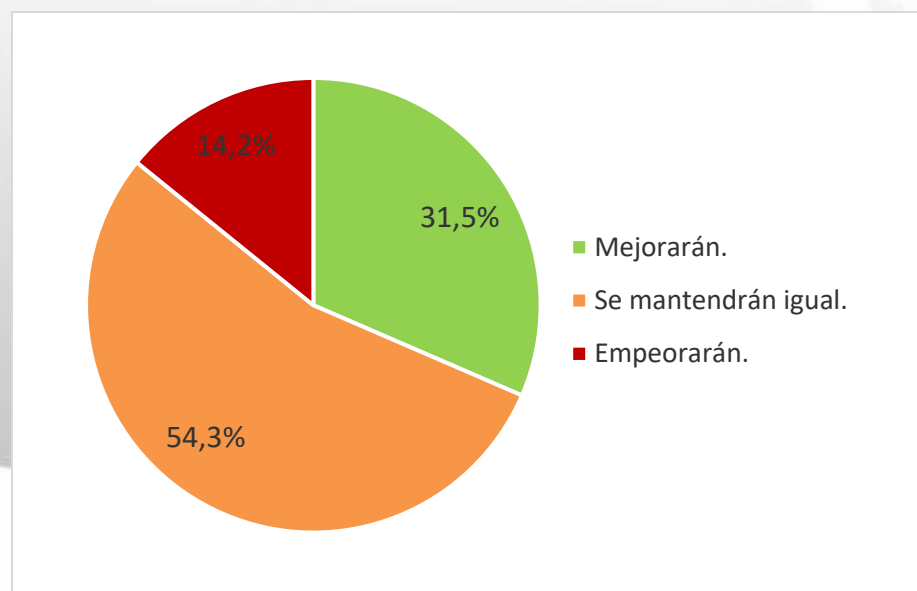

4 | PRECIOS

Así mismo, en relación a los PRECIOS los resultados se reparten principalmente entre el 22,4% que consideran que serán superiores y el 66,9% que estiman estabilidad en los mismos.

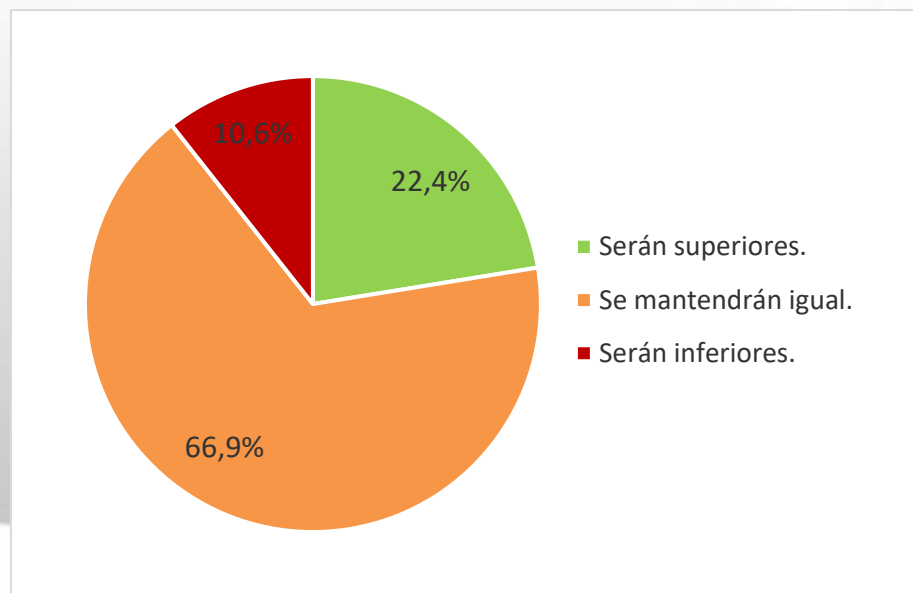

5 RENTABILIDAD

La opinión acerca de las expectativas de la RENTABILIDAD de las operaciones acumula el 87,8% de las respuestas en el valor “inferior” e “igual” y un 12,2% espera obtener rendimientos superiores.

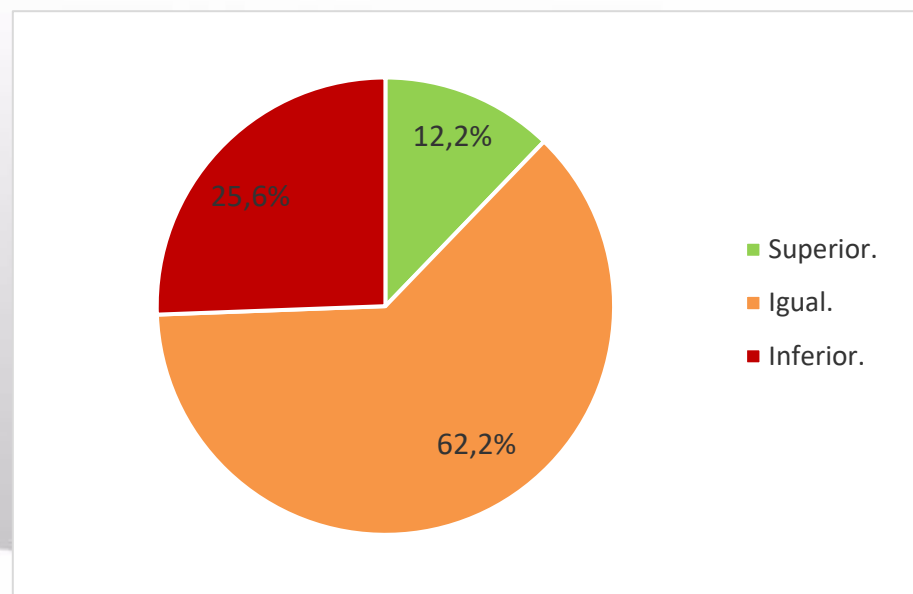

6 INVERSIÓN

Los datos analizados hasta el momento ofrecen un panorama positivo y tal y como veremos a continuación parece que las empresas, ante una situación en la que se estima una recuperación de la utilización de capacidad instalada, recuperan los planes de inversión.

En relación al volumen de INVERSIÓN, el 19,3% de las empresas consideran que se incrementará durante el **cuarto trimestre de 2021** y el 13,8% cree que disminuirá. Por tanto, el 66,9% de los encuestados piensa que se mantendrá.

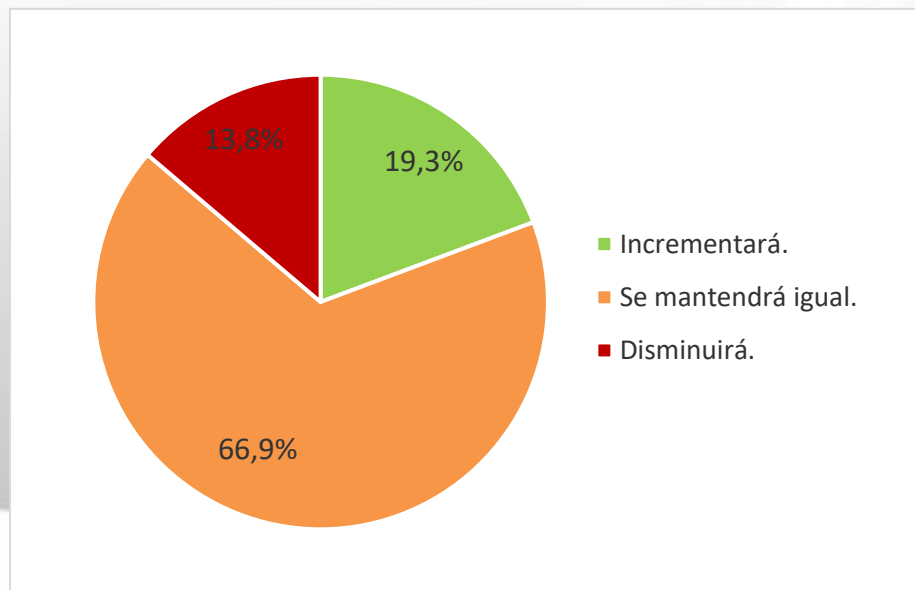

7 EMPLEO

Finalmente, el 80,3% de las empresas considera que el EMPLEO se mantendrá, frente al 12,6% cuyas expectativas pasan por incrementar la plantilla y el 7,1% justamente por lo contrario.

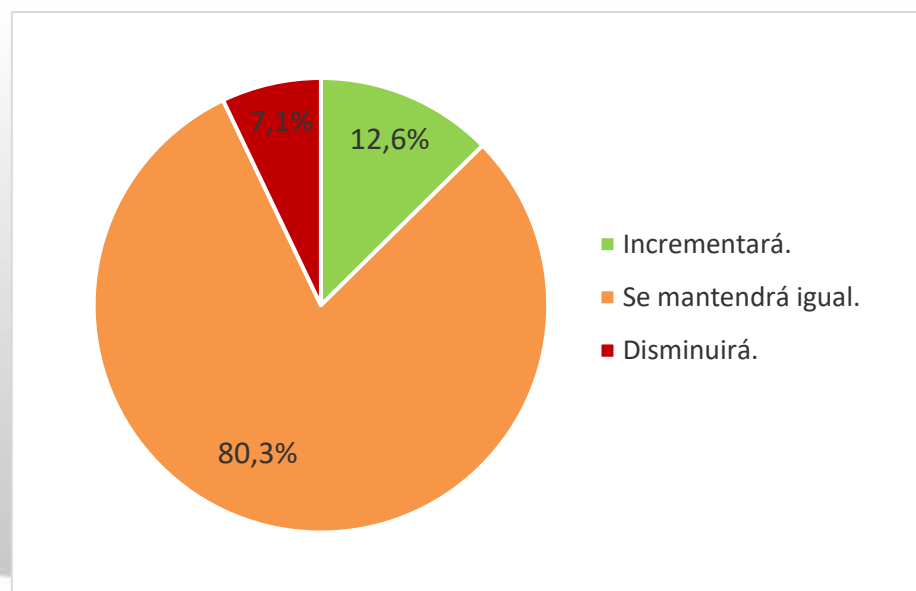

OTROS INDICADORES 2021



8 | ÍNDICE DE CONFIANZA Y EVOLUCIÓN EXPORTACIONES

Si agregamos los indicadores anteriores (exceptuando la opinión acerca del entorno) ponderándolos para obtener el valor del Índice de Confianza, el resultado es **55,6**. Ello implica una subida en relación al trimestre anterior (**52,7**). Así, las empresas mantienen una visión optimista con respecto a la evolución de la economía de cara al **cuarto trimestre de 2021**. El valor del índice por encima de 50 implica estar en zona de expansión, lo que es coherente con los valores obtenidos para otros ámbitos geográficos de interés como España (dato agosto: 60,6) o la propia Zona Euro (dato septiembre: 56,1).

Para finalizar presentamos a continuación los resultados a otras cuestiones planteadas en la encuesta y que no forman parte del índice explicado previamente. En relación a la evolución de las EXPORTACIONES a lo largo del último año, el 20,0% de los encuestados opina que han mejorado y es el 21,8% el que refleja un empeoramiento, quedando en un 58,2% aquéllos que indican que se mantienen las ventas en el exterior.

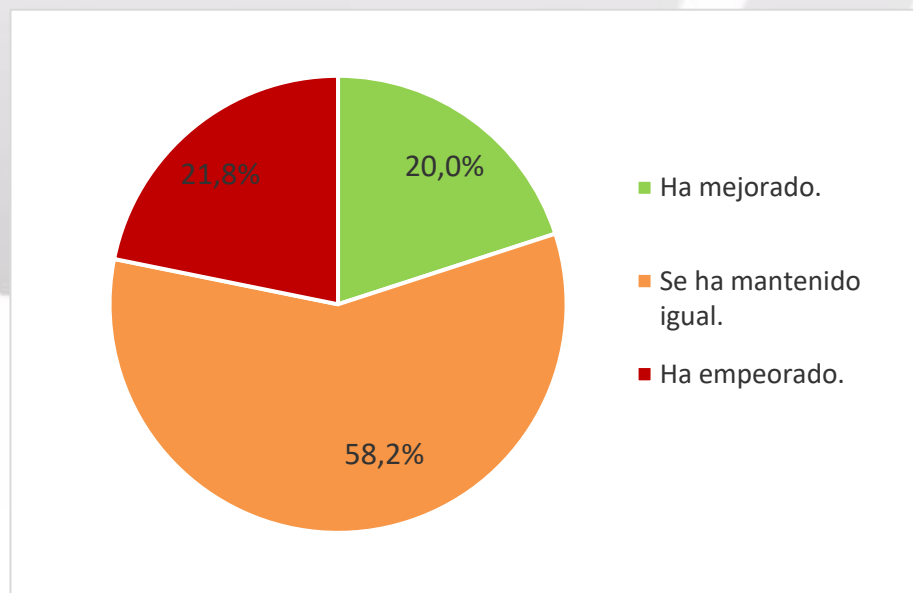

9 INNOVACIÓN O INICIATIVAS DE I+D

En cuanto al porcentaje de ventas destinado a INNOVACIÓN O INICIATIVAS DE I+D a lo largo del último año el 78,3% de los encuestados se sitúa en valores mínimos, entre un 0% y un 1%, frente al 7,1% que destina más de un 5%.

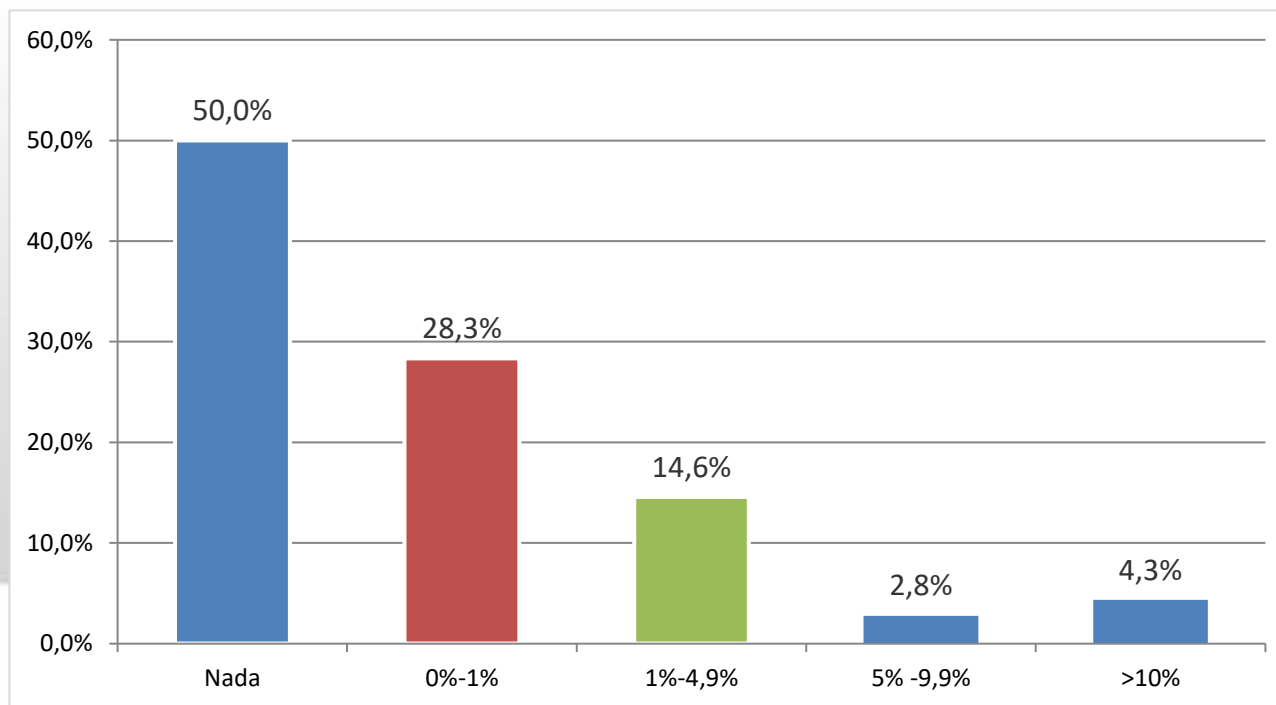

10 EVOLUCIÓN PLAZO COBRO A CLIENTES

El PLAZO DE COBRO a clientes se ha mantenido igual a lo largo del último año para el 74,4% de los encuestados y se ha incrementado para el 20,5% de las empresas, quedando en un 5,1% aquellas empresas que han visto reducido el plazo.

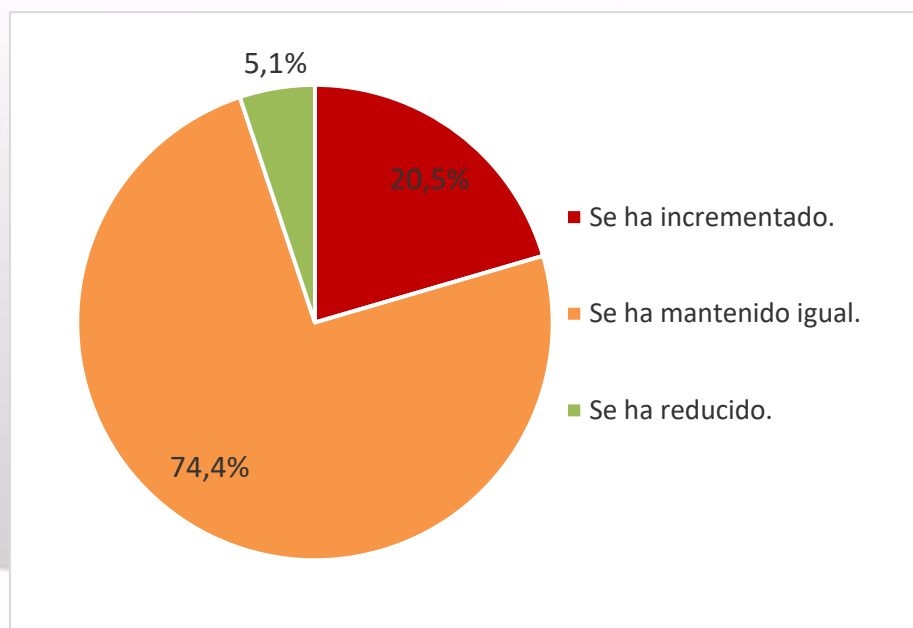

11 FACILIDAD FINANCIACIÓN BANCARIA

Para terminar, el 74,4% de los encuestados opina que el ACCESO A LA FINANCIACIÓN BANCARIA se ha mantenido igual a lo largo del último año. El resto de empresas se reparten entre el 16,1% que considera que ha mejorado y el 9,4% que opina lo contrario.





GRÁFICO RESUMEN EVOLUCIÓN
DEL INDICADOR 2021

12 | EXPECTATIVAS EMPRESARIALES

En la siguiente figura se puede apreciar el valor de los indicadores parciales y total de expectativas de los dos últimos trimestres analizados.

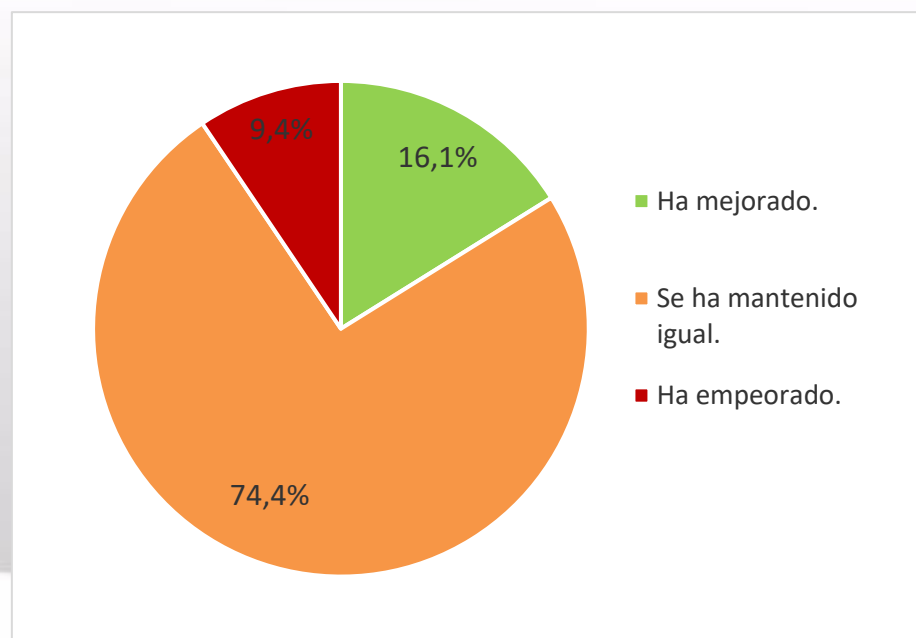
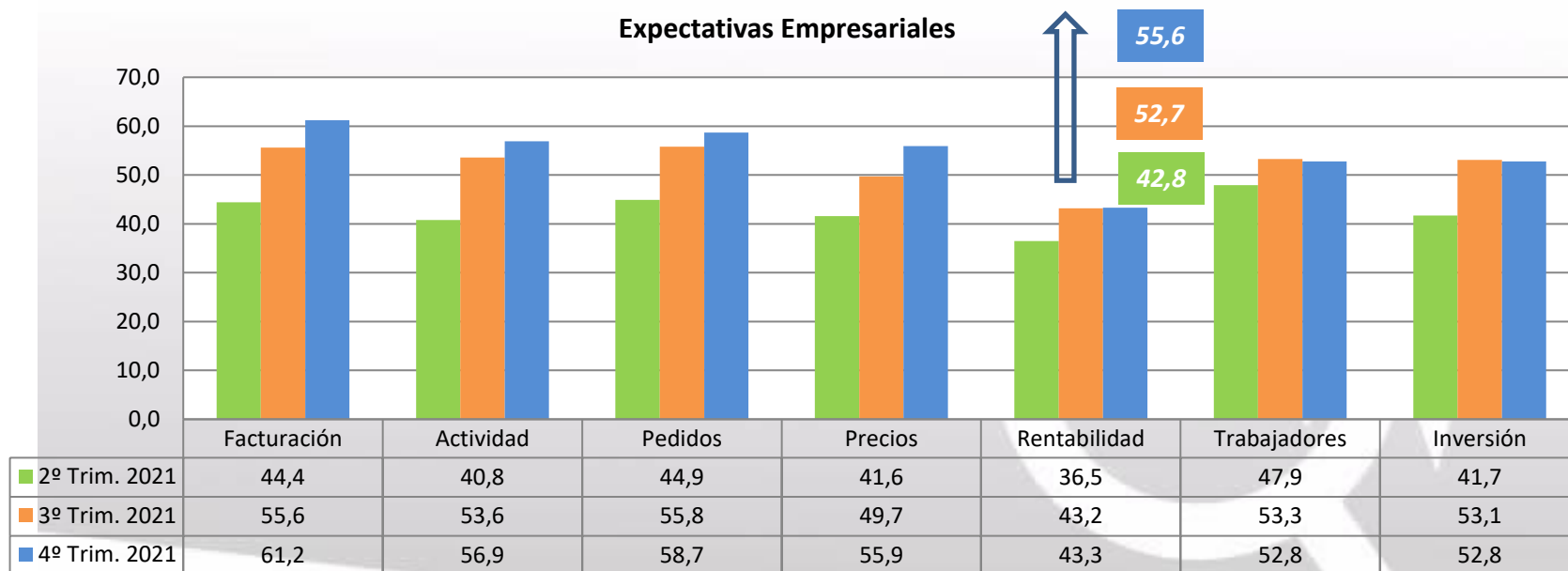

Ficha técnica y metodología

Encuesta realizada a 400 empresas ubicadas en la CAPV
